会社案内

コパン

有限会社 コパン　〒320-0851　宇都宮市鶴田町3359
TEL & FAX 028-633-7455

障害者と難病の方の
社会参加を応援しています

コパンとは、フランス語で「仲間」の意味です。

コパンは、チャレンジド（障害者や難病の方）が地域社会で「共に働く会社」として、平成18年2月に創業しました。

平成22年からは、チャレンジドの就労支援事業を障害福祉サービス業として運営しております。

令和3年、多機能型事業所として、さらなる発展とチャレンジドへの支援を深めるために生まれ変わりました。

- 就労継続支援A型事業所 コパンA
  〒320-0851 宇都宮市鶴田町3359（宇都宮高校正門前）
  TEL & FAX 028-633-7455
- 就労継続支援B型事業所 コパンBプラス
  〒320-0851 宇都宮市鶴田町3359（宇都宮高校正門前）
  TEL & FAX 028-633-7455
- 就労継続支援B型事業所 コパンBe
  〒320-0827 宇都宮市花房2-8-6
  TEL & FAX 028-680-7286
- 障害者の職場実習　cafeコパン@plaza
  〒320-8508 宇都宮市若草1-10-6（とちぎ福祉プラザ 1階）
  TEL & FAX 028-622-0966
- 障害者の職場実習　カフェ copain est
  〒321-0968 宇都宮市中今泉3-5-1（東市民活動センター内 1階）
  TEL 080-4477-9639
- 総務部
  〒320-0827　宇都宮市花房2-8-6
  TEL & FAX 028-678-5422

2021.03.20.500

就労継続支援A型事業所

コパンA

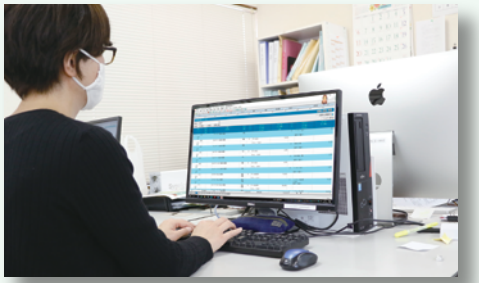

チャレンジド（障害者や難病の方）の「社会参加」と「働くこと」を支援するコパンAでは、
①総務系事務業務
②庶務系業務
③カフェの運営支援(調理・接客)業務があります。
６５歳未満で雇用契約に基づいた勤務が可能ですが、一般企業にすぐに就職することが難しい方の職業訓練の場でもあります。

就労継続支援B型事業所

コパンBプラス

2021年1月に新設しました。
宇都宮高校の正面に位置する公共交通機関の便のいい事業所です。（関東バス、JR鶴田駅、東武線南宇都宮駅）
①福祉的就労で受け入れが難しい視覚障害者や難病の方も積極的に受け入れます。
②B型事業所ですので65歳以上の方も利用できます。
③全盲の視覚障害者で、コパンBプラスの事業所から10km以内の方は自宅・事業所間の送迎をいたします。

就労継続支援B型事業所

コパンBe

様々な生産活動や補助作業を通じて、ゆっくりと就労訓練を行っています。
ハンガー拭き、箱折り、電気製品の検品、DMの封入作業、廃油回収、施設外の清掃作業など多くの作業を準備しています。
月に1回程度のイベント（カラオケ、散歩、買い物、食事会など）も大人気です。

障害者の職場実習

cafeコパン@plaza

とちぎ福祉プラザの1階にオリジナルメニューのカフェを運営しています。
営業時間は月曜日から金曜日、10:00~16:00です。
職場実習生の職場訓練場所として9年間の実績のあるカフェです。
宇都宮市内の障害者施設で作った、焼きたてパンの販売も行っています。

障害者の職場実習

カフェ copain est

宇都宮市東市民活動センター（東図書館併設）内の一角にあるカフェです。
営業時間は月曜日から金曜日、10:00~15:00です。
大きなガラス窓で、開放感のあるくつろぎの場です。視覚障害者や難病の方のサロンの開催も予定しています。
美味しいメニューで職場実習生がお迎えいたします。